

Pragga

Avenida circunvalación 817 - SURCO

MC



Praga

Avenida circunvalación 817 - SURCO

Un proyecto nuevo y exclusivo que será desarrollado en el distrito de Surco.

Brindandote la seguridad y tranquilidad que tú y tu familia se merecen, con una excelente ubicación cerca a parques, hospitales, colegios, universidades, bancos.

DEPARTAMENTOS

2 a 4 dormitorios



Desde 82 m2 hasta 160 m2.



Cerca a Amplios Parques y Jardines



Flats y Duplex

Las imágenes, medidas y planos son referenciales y podrán estar sujetas a cambios durante el desarrollo del proyecto.

MAPA DE UBICACIÓN

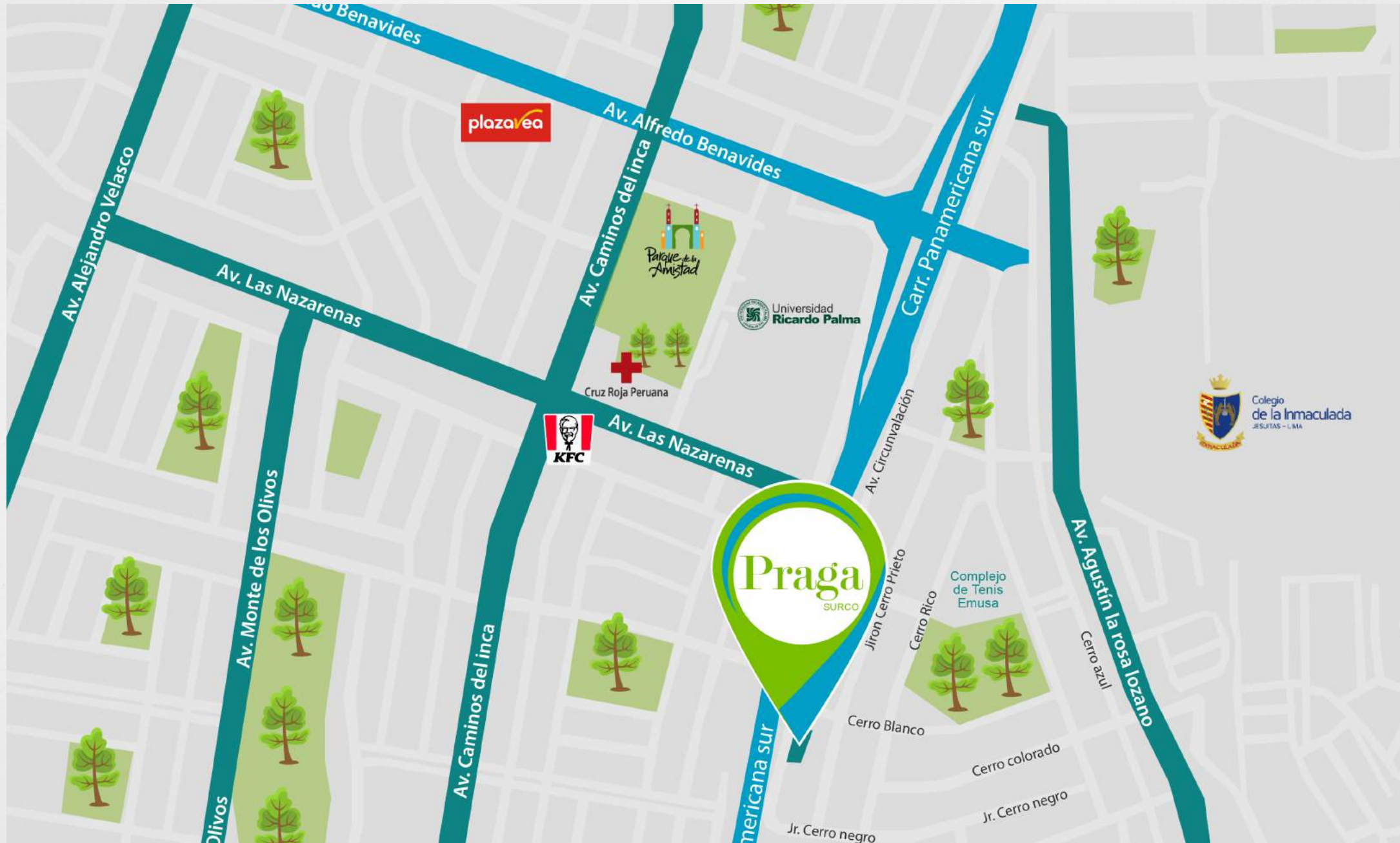

Las imágenes, medidas y planos son referenciales y podrán estar sujetas a cambios durante el desarrollo del proyecto.

Praga

Avenida circunvalación 817 - SURCO

Dpto. Flats del 101 al 401

Área Techada

82.55 m²

Área Ocupada

82.55 m²

Dormitorios

2

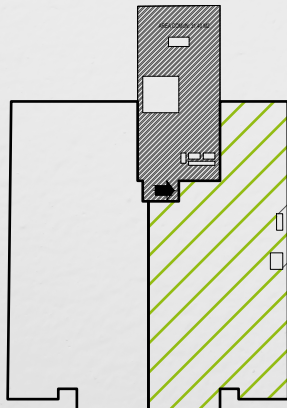

Avenida Circunvalación

Las imágenes, medidas y planos son referenciales y podrán estar sujetas a cambios durante el desarrollo del proyecto.

Praga

Avenida circunvalación 817 - SURCO

Dpto. Flats del 102 al 402

Área Techada

94.11 m²

Área Ocupada

94.11 m²

Dormitorios

3

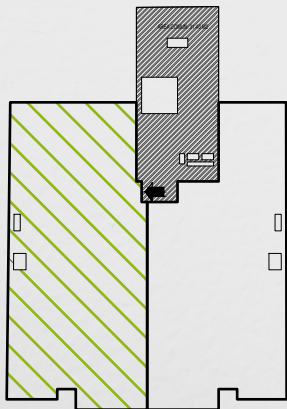

Avenida Circunvalación

Praga

Avenida circunvalación 817 - SURCO

Duplex

601

Área Techada

171.15 m²

Área Ocupada

171.15 m²

Dormitorios

3

Baños

4

1º Piso

2º Piso



Praga

Avenida circunvalación 817 - SURCO

Duplex

602

Área Techada

183.83 m²

Área Ocupada

183.83 m²

Dormitorios

4

Baños

4

1º Piso



2º Piso



Praga

Avenida circunvalación 817 - SURCO

Duplex

701

Área Techada

165.46 m²

Área Ocupada

165.46 m²

Dormitorios

3

Baños

4

1º Piso

2º Piso

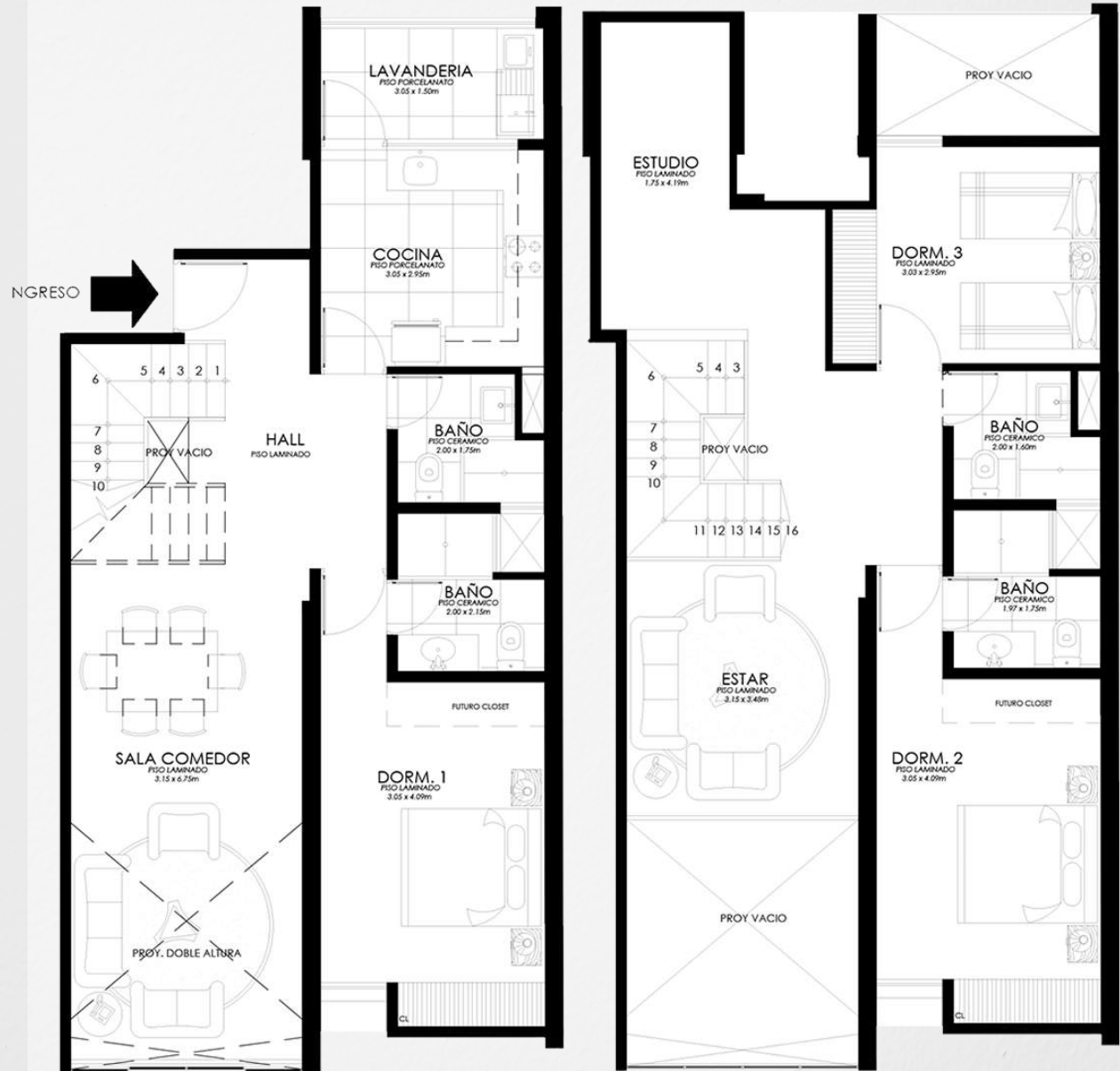

Praga

Avenida circunvalación 817 - SURCO

Duplex

702

Área Techada

178.38 m²

Área Ocupada

178.38 m²

Dormitorios

3

Baños

4

1º Piso



2º Piso

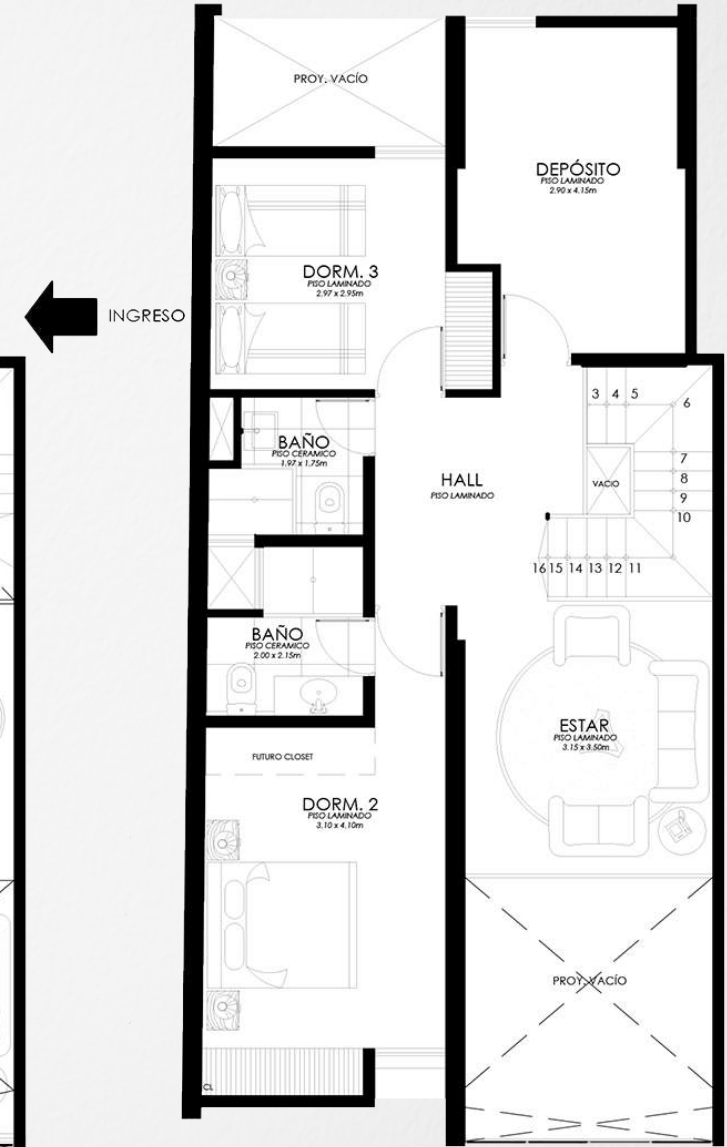

SALA



Las imágenes, medidas y planos son referenciales y podrán estar sujetas a cambios durante el desarrollo del proyecto.

SALA DUPLEX DOBLE ALTURA



Las imágenes, medidas y planos son referenciales y podrán estar sujetas a cambios durante el desarrollo del proyecto.

COCINA



Las imágenes, medidas y planos son referenciales y podrán estar sujetas a cambios durante el desarrollo del proyecto.

DORMITORIO PRINCIPAL



Las imágenes, medidas y planos son referenciales y podrán estar sujetas a cambios durante el desarrollo del proyecto.

BAÑO



Las imágenes, medidas y planos son referenciales y podrán estar sujetas a cambios durante el desarrollo del proyecto.

Nivel	Unidad inmobiliaria	AREA TECHADA	PRECIO DE VENTA	TOTAL DE COCHERAS
2DO	Flat 101	82.55	\$140,000.00	12 Unidades Disponibles
	Flat 102	94.1114	\$159,000.00	
3ER	Flat 201	82.55	\$140,000.00	
	Flat 202	94.1114	\$159,000.00	
4TO	Flat 301	82.55	\$140,000.00	
	Flat 302	94.1114	\$159,000.00	
5TO	Flat 401	82.55	\$140,000.00	
	Flat 402	94.1114	\$159,000.00	
6TO/7MO	Duplex 601	171.15	\$271,000.00	
	Duplex 602	183.83	\$292,000.00	
8VO/9NO	Duplex 701	165.46	\$252,000.00	
	Duplex 702	178.38	\$274,000.00	

Las imágenes, medidas y planos son referenciales y podrán estar sujetas a cambios durante el desarrollo del proyecto.



OTROS PROYECTOS EN VENTA

Venecia
SURCO

Jr. Cerro Prieto 421
Surco



Jr. Jose Mariano Arce
Pueblo Libre



Jr. Palma de Mallorca 120
San Luis



*Residencial
Berlin*

Jr. Quetzal 994
Santa Anita





www.mirandaconstructores.com

 /McConstructores

 Avenida circunvalación 817 - Surco

 **Oficina:** Calle Manuel Gonzales Olaechea 428 - San Isidro

 942 378 840 - 986 379 497 - 986 615 259

 MirandaConstructores@hotmail.com